Produktdatenblatt
Perlan AUT-NT Holz

Automatisierung für Perlan an Türen bis zu 80 kg Flügelgewicht

ANWENDUNGSBEREICHE

- Schiebetürautomation für den Perlan an leichten bis mittelschweren Innentüren
- Insbesondere für den privaten Wohnbereich geeignet
- Ein- und mehrflügeligen Holzschiebetüren
- Befestigung an der Wand sowie an der Decke über zusätzliche Deckenwinkel
- Nicht für Flucht- oder Rettungswege

Perlan AUT-NT Holz

PRODUKTMERKMALE

- Zur Automatisierung von Perlan Innenschiebetüren bis max. 80 kg Flügelgewicht
- Einstellbare Komfort- und Sicherheitsfunktionen
- Max. Geschwindigkeit bis 0,3 m/s einstellbar
- Low-Energy-Schiebetürantrieb gemäß EN 16005

TECHNISCHE DATEN

Verkaufsname	Perlan AUT-NT Holz

BESTEHT AUS

SET PERLAN 140 FÜR HOLZFLÜGEL

Schiebebeschlag für Glasflügel mit Flügelgewicht bis 140 kg

Bezeichnung	Beschreibung	Ident-Nr.	Farbe	Flügelbreite (min.)	Flügelbreite (max.)
Set Perlan 140 für Holzflügel	Für Deckenbefestigung mit Aufhängeplatte Standard, bis 140 kg Flügelgewicht	119354	EV1	500 mm	1040 mm
Set Perlan 140 für Holzflügel	Für Deckenbefestigung mit Aufhängeplatte Standard, bis 140 kg Flügelgewicht	119355	EV1	500 mm	1240 mm
Set Perlan 140 für Holzflügel	Für Deckenbefestigung mit Aufhängeplatte Standard, bis 140 kg Flügelgewicht	119353	EV1	500 mm	840 mm
Set Perlan 140 für Holzflügel	Für Deckenbefestigung mit Aufhängeplatte Standard, bis 140 kg Flügelgewicht	119356	EV1	500 mm	1440 mm
Set Perlan 140 für Holzflügel	Für Deckenbefestigung mit Aufhängeplatte Standard, bis 140 kg Flügelgewicht	119357	EV1	500 mm	1640 mm

Perlan AUT-NT Holz

LAUFPROFIL PERLAN 140

Laufschiene für Schiebebeschlag

Bezeichnung	Beschreibung	Ident-Nr.	Farbe
Laufprofil Perlan 140	mit Senkbohrungen (vorbereitet für Perlan SoftStop)	142518	EV1
Laufprofil Perlan 140	mit Senkbohrungen (vorbereitet für Perlan SoftStop)	128660	EV1
Laufprofil Perlan 140	mit Senkbohrungen (vorbereitet für Perlan SoftStop)	128662	Edelstahl ähnlich
Laufprofil Perlan 140	mit Senkbohrungen (vorbereitet für Perlan SoftStop)	135061	Edelstahl ähnlich
Laufprofil Perlan 140	mit Senkbohrungen (vorbereitet für Perlan SoftStop)	135048	EV1
Laufprofil Perlan 140	mit Senkbohrungen (vorbereitet für Perlan SoftStop)	135050	Edelstahl ähnlich
Laufprofil Perlan 140	mit Senkbohrungen (vorbereitet für Perlan SoftStop)	135049	Edelstahl ähnlich
Laufprofil Perlan 140	mit Senkbohrungen (vorbereitet für Perlan SoftStop)	135047	EV1
Laufprofil Perlan 140	mit Senkbohrungen (vorbereitet für Perlan SoftStop)	142519	EV1
Laufprofil Perlan 140	mit Senkbohrungen (vorbereitet für Perlan SoftStop)	135046	EV1

SET PERLAN 140 FÜR HOLZFLÜGEL

Schiebebeschlag für Wandmontage und Holzflügel

Bezeichnung	Beschreibung	Ident-Nr.	Farbe	Flügelbreite (min.)	Flügelbreite (max.)
Set Perlan 140 für Holzflügel	Für Wandbefestigung mit Aufhängeplatte und Wandwinkel Standard, bis 140 kg Flügelgewicht	119338	EV1	500 mm	1040 mm
Set Perlan 140 für Holzflügel	Für Wandbefestigung mit Aufhängeplatte und Wandwinkel Standard, bis 140 kg Flügelgewicht	119340	EV1	500 mm	1440 mm
Set Perlan 140 für Holzflügel	Für Wandbefestigung mit Aufhängeplatte und Wandwinkel Standard, bis 140 kg Flügelgewicht	119351	EV1	500 mm	1640 mm
Set Perlan 140 für Holzflügel	Für Wandbefestigung mit Aufhängeplatte und Wandwinkel Standard, bis 140 kg Flügelgewicht	119339	EV1	500 mm	1240 mm
Set Perlan 140 für Holzflügel	Für Wandbefestigung mit Aufhängeplatte und Wandwinkel Standard, bis 140 kg Flügelgewicht	119337	EV1	500 mm	840 mm

Perlan AUT-NT Holz

ZUBEHÖR

FLÄCHENTASTER KFT

Flächentaster aus Kunststoff und Schutzart IP20 zur Ansteuerung von automatischen Türen

Bezeichnung	Beschreibung	Ident-Nr.	Farbe	Abmessungen	Montageart
Flächentaster KFT	Sehr flaches Design, Schutzart IP20	114077	nirofarbig	90 x 179 x 23 mm	Aufputz
Flächentaster KFT	Sehr flaches Design, Schutzart IP20	114078	weiß	90 x 179 x 23 mm	Aufputz

NETZTEIL PERLAN AUT-NT *

Netzteil zum Steuerung Perlan NT

Bezeichnung	Ident-Nr.
Netzteil Perlan AUT-NT *	139994

ZAHNRIEMEN PERLAN AUT-NT / AUT 2

Antriebszahnriemen von automatischen Schiebebeschlägen

Bezeichnung	Ident-Nr.
Zahnriemen Perlan AUT-NT / AUT 2	141500

Perlan AUT-NT Holz

ZAHNRIEMEN PERLAN AUT-NT / AUT 2 AUF MASS

Antriebszahnriemen von automatischen Schiebebeschlägen

Bezeichnung	Ident-Nr.
Zahnriemen Perlan AUT-NT / AUT 2 auf Maß	141561

SET AUFHÄNGEPROFIL VERSENKT

Zum Einfräsen in den Holzflügel

Bezeichnung	Beschreibung	Ident-Nr.
Set Aufhängeprofil versenkt	2 Stück, zum Einfräsen in den Holzflügel, inklusive Aufhängeschrauben und flachem Gabelschlüssel zur Höhenverstellung	138015

DISTANZPROFIL 10 MM FÜR VERDECKTEN WANDWINKEL PERLAN 43 MM

Distanzprofil für Wandmontage für Flügelstärken bis 43 mm

Bezeichnung	Beschreibung	Ident-Nr.	Farbe
Distanzprofil 10 mm für verdeckten Wandwinkel Perlan 43 mm	zur Verwendung mit "verdecktem Wandwinkel bis 43 mm", stapelbar bis 20 mm Distanz	136679	EV1
Distanzprofil 10 mm für verdeckten Wandwinkel Perlan 43 mm	zur Verwendung mit "verdecktem Wandwinkel bis 43 mm", stapelbar bis 20 mm Distanz	136711	EV1
Distanzprofil 10 mm für verdeckten Wandwinkel Perlan 43 mm	zur Verwendung mit "verdecktem Wandwinkel bis 43 mm", stapelbar bis 20 mm Distanz	136712	EV1
Distanzprofil 10 mm für verdeckten Wandwinkel Perlan 43 mm	nach Kundenwunsch konfiguriert	136717	
Distanzprofil 10 mm für verdeckten Wandwinkel Perlan 43 mm	zur Verwendung mit "verdecktem Wandwinkel bis 43 mm", stapelbar bis 20 mm Distanz	136680	EV1
Distanzprofil 10 mm für verdeckten Wandwinkel Perlan 43 mm	zur Verwendung mit "verdecktem Wandwinkel bis 43 mm", stapelbar bis 20 mm Distanz	136716	Edelstahl ähnlich
Distanzprofil 10 mm für verdeckten Wandwinkel Perlan 43 mm	zur Verwendung mit "verdecktem Wandwinkel bis 43 mm", stapelbar bis 20 mm Distanz	136714	Edelstahl ähnlich
Distanzprofil 10 mm für verdeckten Wandwinkel Perlan 43 mm	zur Verwendung mit "verdecktem Wandwinkel bis 43 mm", stapelbar bis 20 mm Distanz	136715	Edelstahl ähnlich

Perlan AUT-NT Holz

Bezeichnung	Beschreibung	Ident-Nr.	Farbe
Distanzprofil 10 mm für verdeckten Wandwinkel Perlan 43 mm	zur Verwendung mit "verdecktem Wandwinkel bis 43 mm", stapelbar bis 20 mm Distanz	136713	Edelstahl ähnlich

FLÜGELANSCHLAG

Endanschlag für Schiebeflügel

Bezeichnung	Ident-Nr.
Flügelanschlag	000339
Flügelanschlag	000342

PUFFER FÜR DURCHGEHENDE BODENFÜHRUNG *

Puffer für im Boden integrierte und durchgehende Bodenführungen

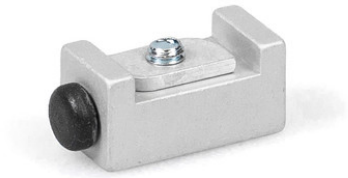

Bezeichnung	Ident-Nr.
Puffer für durchgehende Bodenführung	124655

SET HÖHENAUSGLEICH/DECKENDISTANZ STUFENLOS

Stufenloser Deckenausgleich zur Deckenmontage von Laufschienen

Bezeichnung	Beschreibung	Ident-Nr.
Set Höhenausgleich/Deckendistanz stufenlos	6 Stück, stufenloser Höhenausgleich von 13 mm bis 18 mm. Zur Anwendung bei Deckenmontage mit Clipsblende 100/145 sowie zum allgemeinen Einsatz bei unebenem Deckenverlauf	138099

Perlan AUT-NT Holz

SET STEUERUNG MIT TASTER PERLAN AUT-NT

Steuerung und Taster für Perlan AUT

Bezeichnung	Ident-Nr.
Set Steuerung mit Taster Perlan AUT-NT	141151

TÜRGRIFFSTANGE KONFIGURIERT *

Stoßgriff - runde Ausführung zur Montage an Glasflügel

Bezeichnung	Ident-Nr.	Farbe
Türgriffstange konfiguriert *	127616	Edelstahl

WANDWINKEL VERDECKT PERLAN

Wandwinkel zur verdeckten Wandmontage von Laufschienen

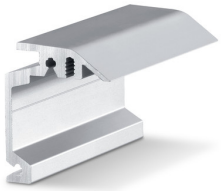

Bezeichnung	Beschreibung	Ident-Nr.	Farbe	Montageart
Wandwinkel verdeckt Perlan	zur Verwendung bis 43 mm Flügelstärke	130445	Edelstahl ähnlich	Wand
Wandwinkel verdeckt Perlan	zur Verwendung bis 43 mm Flügelstärke	130444	Edelstahl ähnlich	Wand
Wandwinkel verdeckt Perlan	zur Verwendung bis 43 mm Flügelstärke	130447	Edelstahl ähnlich	Wand
Wandwinkel verdeckt Perlan	zur Verwendung bis 43 mm Flügelstärke	130439	EV1	Wand
Wandwinkel verdeckt Perlan	zur Verwendung bis 43 mm Flügelstärke	130440	EV1	Wand
Wandwinkel verdeckt Perlan	zur Verwendung bis 43 mm Flügelstärke	130446	Edelstahl ähnlich	Wand
Wandwinkel verdeckt Perlan	zur Verwendung bis 43 mm Flügelstärke	130435	EV1	Wand
Wandwinkel verdeckt Perlan	zur Verwendung bis 43 mm Flügelstärke	130436	EV1	Wand
Wandwinkel verdeckt Perlan	zur Verwendung bis 43 mm Flügelstärke	130438	EV1	Wand

Perlan AUT-NT Holz

KOMPLETTSET CLIPSBLENDE 100

Clipsblende zur Verblendung von Perlan Beschlagsystemen

Bezeichnung	Beschreibung	Ident-Nr.	Montageart
Komplettset Clipsblende 100	Für Wand- und Deckenmontage, durchgehende Verblendung, nach Kundenwunsch konfiguriert	138098	Wand, Decke

* Die oben gekennzeichneten Produkte können je nach Land in Form, Typ, Eigenschaften, Funktion oder Verfügbarkeit variieren. Bei Fragen wenden Sie sich bitte an Ihren GEZE Ansprechpartner.