Produktdatenblatt

Perlan AUT 2 Holz

Automatisierung für Perlan an Türen bis zu 120 kg Flügelgewicht

GEZE GmbH | Reinhold-Vöster-Straße 21–29 | D-71229 Leonberg | **TEL** +49 7152 203-0 | **WEB** www.geze.de | **Mail** info.de@geze.com
2024-04-18T02:40:35Z

Perlan AUT 2 Holz

ANWENDUNGSBEREICHE

- Einfache und kostengünstige Automatisierungslösung für den Perlan Schiebebeschlag
- Perlan Schiebebeschlag
- Beschattungsanlagen und begehbare Kleiderschränke
- Ein- und mehrflügelige Schiebeelemente
- Anbindung an Gebäudeleitsysteme möglich
- Befestigung an der Wand sowie an der Decke über zusätzliche Deckenwinkel
- Nicht für Flucht- oder Rettungswege

PRODUKTMERKMALE

- Automatisierung von Perlan Schiebetüren bis max. 120 kg Flügelgewicht
- Einfache Mitnehmerbefestigung oben auf dem Türflügel
- Für Flügelmaterial aus Holz, Kunststoff oder Metall
- Einfache Installation des Riemenantriebs unterhalb des Perlan Laufprofils
- Schnelle Antriebsfixierung durch nur 2 Schrauben am Ende des Laufprofils

TECHNISCHE DATEN

Verkaufsname	Perlan AUT 2 Holz

BESTEHT AUS

LAUFPROFIL PERLAN 140

Laufschiene für Schiebebeschlag

Bezeichnung	Beschreibung	Ident-Nr.	Farbe
Laufprofil Perlan 140	mit Senkbohrungen (vorbereitet für Perlan SoftStop)	142518	EV1
Laufprofil Perlan 140	mit Senkbohrungen (vorbereitet für Perlan SoftStop)	128660	EV1
Laufprofil Perlan 140	mit Senkbohrungen (vorbereitet für Perlan SoftStop)	128662	Edelstahl ähnlich
Laufprofil Perlan 140	mit Senkbohrungen (vorbereitet für Perlan SoftStop)	135061	Edelstahl ähnlich
Laufprofil Perlan 140	mit Senkbohrungen (vorbereitet für Perlan SoftStop)	135048	EV1
Laufprofil Perlan 140	mit Senkbohrungen (vorbereitet für Perlan SoftStop)	135050	Edelstahl ähnlich
Laufprofil Perlan 140	mit Senkbohrungen (vorbereitet für Perlan SoftStop)	135049	Edelstahl ähnlich

Perlan AUT 2 Holz

Bezeichnung	Beschreibung	Ident-Nr.	Farbe
Laufprofil Perlan 140	mit Senkbohrungen (vorbereitet für Perlan SoftStop)	135047	EV1
Laufprofil Perlan 140	mit Senkbohrungen (vorbereitet für Perlan SoftStop)	142519	EV1
Laufprofil Perlan 140	mit Senkbohrungen (vorbereitet für Perlan SoftStop)	135046	EV1

ZUBEHÖR

PERLAN AUT ZUSATZ-SCHALTER (OHNE STEUERUNG)

Zusatzschalter zur Steuerung automatischer Schiebebeschläge

Bezeichnung	Ident-Nr.
Perlan AUT Zusatz-Schalter (ohne Steuerung)	126181

ZAHNRIEMEN PERLAN AUT-NT / AUT 2

Antriebszahnriemen von automatischen Schiebebeschlägen

Bezeichnung	Ident-Nr.
Zahnriemen Perlan AUT-NT / AUT 2	141500

SET AUFHÄNGEPROFIL VERSENKT

Zum Einfräsen in den Holzflügel

Bezeichnung	Beschreibung	Ident-Nr.
Set Aufhängeprofil versenkt	2 Stück, zum Einfräsen in den Holzflügel, inklusive Aufhängeschrauben und flachem Gabelschlüssel zur Höhenverstellung	138015

Perlan AUT 2 Holz

DISTANZPROFIL 10 MM FÜR VERDECKTEN WANDWINKEL PERLAN 43 MM

Distanzprofil für Wandmontage für Flügelstärken bis 43 mm

Bezeichnung	Beschreibung	Ident-Nr.	Farbe
Distanzprofil 10 mm für verdeckten Wandwinkel Perlan 43 mm	zur Verwendung mit "verdecktem Wandwinkel bis 43 mm", stapelbar bis 20 mm Distanz	136679	EV1
Distanzprofil 10 mm für verdeckten Wandwinkel Perlan 43 mm	zur Verwendung mit "verdecktem Wandwinkel bis 43 mm", stapelbar bis 20 mm Distanz	136711	EV1
Distanzprofil 10 mm für verdeckten Wandwinkel Perlan 43 mm	zur Verwendung mit "verdecktem Wandwinkel bis 43 mm", stapelbar bis 20 mm Distanz	136712	EV1
Distanzprofil 10 mm für verdeckten Wandwinkel Perlan 43 mm	nach Kundenwunsch konfiguriert	136717	
Distanzprofil 10 mm für verdeckten Wandwinkel Perlan 43 mm	zur Verwendung mit "verdecktem Wandwinkel bis 43 mm", stapelbar bis 20 mm Distanz	136680	EV1
Distanzprofil 10 mm für verdeckten Wandwinkel Perlan 43 mm	zur Verwendung mit "verdecktem Wandwinkel bis 43 mm", stapelbar bis 20 mm Distanz	136716	Edelstahl ähnlich
Distanzprofil 10 mm für verdeckten Wandwinkel Perlan 43 mm	zur Verwendung mit "verdecktem Wandwinkel bis 43 mm", stapelbar bis 20 mm Distanz	136714	Edelstahl ähnlich
Distanzprofil 10 mm für verdeckten Wandwinkel Perlan 43 mm	zur Verwendung mit "verdecktem Wandwinkel bis 43 mm", stapelbar bis 20 mm Distanz	136715	Edelstahl ähnlich
Distanzprofil 10 mm für verdeckten Wandwinkel Perlan 43 mm	zur Verwendung mit "verdecktem Wandwinkel bis 43 mm", stapelbar bis 20 mm Distanz	136713	Edelstahl ähnlich

FLÜGELANSCHLAG

Endanschlag für Schiebeflügel

Bezeichnung	Ident-Nr.
Flügelanschlag	000339
Flügelanschlag	000342

Perlan AUT 2 Holz

PUFFER FÜR DURCHGEHENDE BODENFÜHRUNG *

Puffer für im Boden integrierte und durchgehende Bodenführungen

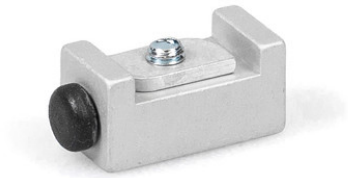

Bezeichnung	Ident-Nr.
Puffer für durchgehende Bodenführung	124655

SET HÖHENAUSGLEICH/DECKENDISTANZ STUFENLOS

Stufenloser Deckenausgleich zur Deckenmontage von Laufschienen

Bezeichnung	Beschreibung	Ident-Nr.
Set Höhenausgleich/Deckendistanz stufenlos	6 Stück, stufenloser Höhenausgleich von 13 mm bis 18 mm. Zur Anwendung bei Deckenmontage mit Clipsblende 100/145 sowie zum allgemeinen Einsatz bei unebenem Deckenverlauf	138099

STEUERUNG PERLAN AUT 2 *

Steuerung für automatischen Schiebbeschlag

Bezeichnung	Ident-Nr.
Steuerung Perlan AUT 2	147757

Perlan AUT 2 Holz

TÜRGRIFFSTANGE KONFIGURIERT *

Stoßgriff – runde Ausführung zur Montage an Glasflügel

Bezeichnung	Ident-Nr.	Farbe
Türgriffstange konfiguriert *	127616	Edelstahl

WANDWINKEL VERDECKT PERLAN

Wandwinkel zur verdeckten Wandmontage von Laufschienen

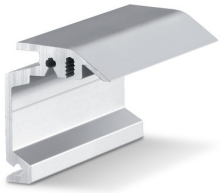

Bezeichnung	Beschreibung	Ident-Nr.	Farbe	Montageart
Wandwinkel verdeckt Perlan	zur Verwendung bis 43 mm Flügelstärke	130445	Edelstahl ähnlich	Wand
Wandwinkel verdeckt Perlan	zur Verwendung bis 43 mm Flügelstärke	130444	Edelstahl ähnlich	Wand
Wandwinkel verdeckt Perlan	zur Verwendung bis 43 mm Flügelstärke	130447	Edelstahl ähnlich	Wand
Wandwinkel verdeckt Perlan	zur Verwendung bis 43 mm Flügelstärke	130439	EV1	Wand
Wandwinkel verdeckt Perlan	zur Verwendung bis 43 mm Flügelstärke	130440	EV1	Wand
Wandwinkel verdeckt Perlan	zur Verwendung bis 43 mm Flügelstärke	130446	Edelstahl ähnlich	Wand
Wandwinkel verdeckt Perlan	zur Verwendung bis 43 mm Flügelstärke	130435	EV1	Wand
Wandwinkel verdeckt Perlan	zur Verwendung bis 43 mm Flügelstärke	130436	EV1	Wand
Wandwinkel verdeckt Perlan	zur Verwendung bis 43 mm Flügelstärke	130438	EV1	Wand

ZAHNRIEMEN PERLAN AUT-NT / AUT 2 AUF MASS

Antriebszahnriemen von automatischen Schiebebeschlägen

Bezeichnung	Ident-Nr.
Zahnriemen Perlan AUT-NT / AUT 2 auf Maß	141561

Perlan AUT 2 Holz

KOMPLETTSET CLIPSBLENDE 100

Clipsblende zur Verblendung von Perlan Beschlagsystemen

Bezeichnung	Beschreibung	Ident-Nr.	Montageart
Komplettset Clipsblende 100	Für Wand- und Deckenmontage, durchgehende Verblendung, nach Kundenwunsch konfiguriert	138098	Wand, Decke

* Die oben gekennzeichneten Produkte können je nach Land in Form, Typ, Eigenschaften, Funktion oder Verfügbarkeit variieren. Bei Fragen wenden Sie sich bitte an Ihren GEZE Ansprechpartner.