Produktdatenblatt

TS 5000 ISM

Gleitschienentürschließersystem für zweiflügelige Türen mit Schließfolgeregelung

ANWENDUNGSBEREICHE

- Feuer- und Rauchschutztüren
- Zweiflügelige Anschlagtüren
- Symmetrische und asymmetrische Türteilung möglich
- Anschlagtüren bis 2800 mm Bandabstand und 1400 mm Flügelbreite, Überlänge bis 3200 mm
- Minimaler Bandabstand 1300 mm, minimale Breite des Standflügels 400 mm
- Türblattmontage Bandseite

TS 5000 ISM

PRODUKTMERKMALE

- System aus zwei Türschließern TS 5000 und ISM Gleitschiene
- Stufenlos einstellbare Schließkraft von EN2-6
- Für rechts und links angeschlagene Türen ohne Umstellung verwendbar
- Schließfolgeregelung hält den Gangflügel in Warteposition bis der Standflügel geschlossen ist
- Hydraulischer Endschlag, der die Tür kurz vor Geschlossenlage beschleunigt
- Schließgeschwindigkeit kann individuell angepasst werden
- Integrierte Öffnungsdämpfung, bremst stark aufgeworfene Türen ab
- Optische Schließkraftanzeige zum leichten Kontrollieren der Einstellung
- Alle Funktionen von vorn einstellbar

TECHNISCHE DATEN

Verkaufsname	TS 5000 ISM
Barrierefrei nach DIN 18040 bis Flügelbreite (max.) in mm	1100 mm
Flügelbreite (max.)	1400 mm
Montageart	Türblattmontage Bandseite
Öffnungswinkel (max.)	180 °
Minimaler Bandabstand	1300 mm
Minimale Standflügelbreite	400 mm
Eignung Brandschutztüren	Ja
Schließkraft einstellbar	Ja, stufenlos
Schließgeschwindigkeit einstellbar	Ja
Endschlag einstellbar	Ja, über Ventil
Öffnungsdämpfung integriert	Ja, hydraulisch einstellbar
Position Schließkraftverstellung	Vorn
Optische Schließkraftanzeige	Ja
Feststellung	Optional
Rauchschalter integriert	Nein
Schließfolgeregelung integriert	Ja

TS 5000 ISM

BESTEHT AUS

ISM-GLEITSCHIENE TS 5000

Mit Schließfolgeregelung und Hebeln

Bezeichnung	Beschreibung	Ident-Nr.	Farbe	Abmessungen
ISM-Gleitschiene TS 5000	durchgehend, mit integrierter Schließfolgeregelung und Hebeln	115592	Edelstahl ähnlich	2630 x 40 x 30 mm
ISM-Gleitschiene TS 5000	durchgehend, mit integrierter Schließfolgeregelung und Hebeln	115549	silberfarbig	2630 x 40 x 30 mm
ISM-Gleitschiene TS 5000	durchgehend, mit integrierter Schließfolgeregelung und Hebeln	115591	weiß RAL 9016	2630 x 40 x 30 mm
ISM-Gleitschiene TS 5000	durchgehend, mit integrierter Schließfolgeregelung und Hebeln	115593	nach RAL	2630 x 40 x 30 mm

ISM-GLEITSCHIENE TS 5000 ÜBERLÄNGE

Bis 3200 mm mit Schließfolgeregelung und Hebeln

Bezeichnung	Beschreibung	Ident-Nr.	Farbe	Abmessungen
ISM-Gleitschiene TS 5000 Überlänge	durchgehend, Überlänge bis 3200 mm, mit integrierter Schließfolgeregelung und Hebeln	115598	silberfarbig	3030 x 40 x 30 mm
ISM-Gleitschiene TS 5000 Überlänge	durchgehend, Überlänge bis 3200 mm, mit integrierter Schließfolgeregelung und Hebeln	115599	nach RAL	3030 x 40 x 30 mm

SCHLIESSKÖRPER TS 5000

Grundkörper für Gleitschienentürschließer EN 2-6 mit Öffnungsdämpfung

Bezeichnung	Beschreibung	Ident-Nr.	Farbe	Schließkraft nach EN 1154	Abmessungen
TS 5000 Schließer	Größe EN 2-6, mit Öffnungsdämpfung (ohne Gleitschiene und Hebel)	137721	Edelstahl Schieber	EN 2 - 6	287 x 47 x 60 mm
TS 5000 Schließer	Größe EN 2-6, mit Öffnungsdämpfung (ohne Gleitschiene und Hebel)	027333	silberfarbig	EN 2 - 6	287 x 47 x 60 mm
TS 5000 Schließer	Größe EN 2-6, mit Öffnungsdämpfung (ohne Gleitschiene und Hebel)	027335	weiß RAL 9016	EN 2 - 6	287 x 47 x 60 mm

TS 5000 ISM

Bezeichnung	Beschreibung	Ident-Nr.	Farbe	Schließkraft nach EN 1154	Abmessungen
TS 5000 Schließer	Größe EN 2-6, mit Öffnungsdämpfung (ohne Gleitschiene und Hebel)	027336	nach RAL	EN 2 - 6	287 x 47 x 60 mm

SCHLIESSKÖRPER TS 5000 S

Grundkörper für Gleitschienentürschließer EN 2-6 mit Schließverzögerung und Öffnungsdämpfung

Bezeichnung	Beschreibung	Ident-Nr.	Farbe	Schließkraft nach EN 1154	Abmessungen
TS 5000 S Schließer	Größe EN 2-6, mit Schließverzögerung und Öffnungsdämpfung (ohne Gleitschiene und Hebel)	107938	nach RAL	EN 2 - 6	287 x 47 x 60 mm
TS 5000 S Schließer	Größe EN 2-6, mit Schließverzögerung und Öffnungsdämpfung (ohne Gleitschiene und Hebel)	107935	silberfarbig	EN 2 - 6	287 x 47 x 60 mm
TS 5000 S Schließer	Größe EN 2-6, mit Schließverzögerung und Öffnungsdämpfung (ohne Gleitschiene und Hebel)	107937	weiß RAL 9016	EN 2 - 6	287 x 47 x 60 mm
TS 5000 S Schließer	Größe EN 2-6, mit Schließverzögerung und Öffnungsdämpfung (ohne Gleitschiene und Hebel)	107936	dunkelbronze	EN 2 - 6	287 x 47 x 60 mm
TS 5000 S Schließer	Größe EN 2-6, mit Schließverzögerung und Öffnungsdämpfung (ohne Gleitschiene und Hebel)	137722	Edelstahl Schieber	EN 2 - 6	287 x 47 x 60 mm

ZUBEHÖR

CB FLEX

Mitnehmerklappe für ein sicheres Schließen zweiflügeliger Brandschutztüren

Bezeichnung	Beschreibung	Ident-Nr.	Farbe
GEZE CB flex *	zum Einsatz an allen 2-flügeligen überfälzten Türen. Stufenlose, verdeckt liegende Längeneinstellung bis 210 mm Flügelüberstand, Klappmechanik nicht sichtbar, Profil bei Bedarf auch kürzbar, mit Befestigungsmaterial	182652	weiß RAL 9016
GEZE CB flex	zum Einsatz an allen 2-flügeligen überfälzten Türen. Stufenlose, verdeckt liegende Längeneinstellung bis 210 mm Flügelüberstand, Klappmechanik nicht sichtbar, Profil bei Bedarf auch kürzbar, mit Befestigungsmaterial	153602	silberfarbig
GEZE CB flex	zum Einsatz an allen 2-flügeligen überfälzten Türen. Stufenlose, verdeckt liegende Längeneinstellung bis 210 mm Flügelüberstand, Klappmechanik nicht sichtbar, Profil bei Bedarf auch kürzbar, mit Befestigungsmaterial	153728	nach RAL

TS 5000 ISM

HAFTGEGENPLATTE GRUNDMODELL *

Standardausführung, gummigelagert

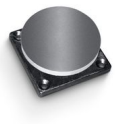

Bezeichnung	Beschreibung	Ident-Nr.	Abmessungen
GEZE Haftgegenplatte *	Standardausführung, gummigelagert	115954	55 x 55 x 18 mm

HAFTGEGENPLATTE FEDERPUFFER *

Ausführung mit Federpuffer

Bezeichnung	Beschreibung	Ident-Nr.	Abmessungen
GEZE Haftgegenplatte *	Ausführung mit Federpuffer	115955	55 x 55 x 79 mm

HAFTGEGENPLATTE GELENK *

Ausführung mit einstellbarem Gelenk

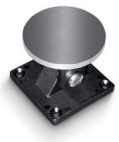

Bezeichnung	Beschreibung	Ident-Nr.	Abmessungen
GEZE Haftgegenplatte *	Ausführung mit einstellbarem Gelenk	115956	55 x 55 x 50 mm

TÜRHAFTMAGNET GRUNDMODELL *

Mit rückseitiger Verschraubung und ohne Befestigungsplatte

Bezeichnung	Beschreibung	Ident-Nr.	Abmessungen	Montageart
GEZE Türhaftmagnet *	Grundmodell, ohne Befestigungsplatte, rückseitige Verschraubung	115830	50 x 50 x 30 mm	Aufliegend, Integriert

TS 5000 ISM

TÜRHAFTMAGNET FLEXIBEL 185 MM *

Zur Wand- oder Deckenmontage mit Standrohr 185 mm

Bezeichnung	Beschreibung	Ident-Nr.	Abmessungen	Montageart
GEZE Türhaftmagnet *	Wand- /Deckenmontage, Standrohr 185 mm, flexibel bis 110 mm kürzbar, Magnetkopf 90° abwinkelbar	115952	90 x 80 x 185 mm	Wand, Decke, Boden

TÜRHAFTMAGNET FLEXIBEL 335 MM *

Zur Wand- oder Deckenmontage mit Standrohr 335 mm

Bezeichnung	Beschreibung	Ident-Nr.	Abmessungen	Montageart
GEZE Türhaftmagnet *	Wand- /Deckenmontage, Standrohr 335 mm, flexibel bis 110mm kürzbar, Magnetkopf 90° abwinkelbar	115953	90 x 80 x 335 mm	Wand, Decke, Boden

TÜRHAFTMAGNET WANDMONTAGE

Zur Wandmontage mit Grundplatte

Bezeichnung	Beschreibung	Ident-Nr.	Abmessungen	Montageart
GEZE Türhaftmagnet	Wandmontage, mit Grundplatte	115829	93 x 65 x 33 mm	Aufputz

TS 5000 ISM

TÜRHAFTMAGNET WANDMONTAGE 65 MM *

Zur Wandmontage mit Sockel 65 mm

Bezeichnung	Beschreibung	Ident-Nr.	Abmessungen	Montageart
GEZE Türhaftmagnet *	Wandmontage mit Sockel 65 mm	155573	70 x 70 x 65 mm	Wand

TÜRHAFTMAGNET WANDMONTAGE AP *

Zur Wandmontage Aufputz oder Bodenmontage mit Zubehör und Sockel

Bezeichnung	Beschreibung	Ident-Nr.	Abmessungen	Montageart
GEZE Türhaftmagnet *	Wandmontage Aufputz oder Bodenmontage mit Zubehör Sockel (nicht im Lieferumfang enthalten)	155569	110 x 85 x 40 mm	Aufputz, Boden

TÜRHAFTMAGNET WANDMONTAGE UP *

Zur Wandmontage Unterputz

Bezeichnung	Beschreibung	Ident-Nr.	Abmessungen	Montageart
GEZE Türhaftmagnet *	Wandmontage Unterputz	155567	85 x 85 x 30 mm	Unterputz

TS 5000 ISM

MECHANISCHE FESTSTELLEINHEIT

Für ISM-Gleitschiene

Bezeichnung	Beschreibung	Ident-Nr.
Mechanische Feststelleinheit	für ISM-Gleitschiene / ISM-Gleitschiene BG, Haltekraft einstellbar, überfahrbar	118437

ABDECKKAPPE TÜRSCHLIESSER *

Für TS 5000 (L) / TS 4000, nur bei Türblattmontage verwendbar

Bezeichnung	Beschreibung	Ident-Nr.	Farbe	Abmessungen
Abdeckkappe Türschließer *	für TS 5000/ TS 5000 L / TS 4000, nur bei Türblattmontage verwendbar	067726	weiß RAL 9016	298 x 55 x 67.2 mm
Abdeckkappe Türschließer *	für TS 5000/ TS 5000 L / TS 4000, nur bei Türblattmontage verwendbar	072696	Edelstahl	298 x 55 x 67.2 mm
Abdeckkappe Türschließer *	für TS 5000/ TS 5000 L / TS 4000, nur bei Türblattmontage verwendbar	067724	silberfarbig	298 x 55 x 67.2 mm
Abdeckkappe Türschließer *	für TS 5000/ TS 5000 L / TS 4000, nur bei Türblattmontage verwendbar	000756	nach RAL	298 x 55 x 67.2 mm
Abdeckkappe Türschließer *	für TS 5000/ TS 5000 L / TS 4000, nur bei Türblattmontage verwendbar	067725	dunkelbronze	298 x 55 x 67.2 mm

GC 152 *

Rauchmelder für GEZE Feststellanlagen

Bezeichnung	Beschreibung	Ident-Nr.	Farbe	Versorgungs spannung	Montage art
GEZE Rauchmelder GC 152 *	Komplett mit Sockel, 24 V DC, 20 mA, geprüft nach EN54-7, allgemein bauaufsichtlich zugelassen zur Verwendung mit allen GEZE Feststellanlagen FA GC 150, integrierte Leitungsüberwachung, DIN EN 14637 konform	139850	weiß RAL 9010	24 V DC	Decke

TS 5000 ISM

GC 153 *

Temperaturmelder für GEZE Feststellanlagen

Bezeichnung	Beschreibung	Ident-Nr.	Farbe	Versorgungsspannung	Montageart
GEZE Temperaturmelder GC 153 *	Komplett mit Sockel, 24 V DC, 20 mA, geprüft nach EN54-5, allgemein bauaufsichtlich zugelassen zur Verwendung mit allen GEZE Feststellanlagen FA GC 150, integrierte Leitungsüberwachung, DIN EN 14637 konform	139881	weiß	24 V DC	Decke

AS 500

Handauslösetaster zur manuellen Auslösung von elektrisch steuerbaren Feststellvorrichtungen

Bezeichnung	Beschreibung	Ident-Nr.	Farbe	Abmessungen	Betriebsspannung
Unterbrechertaster AS 500	zur manuellen Auslösung von elektrisch steuerbaren Feststellvorrichtungen inklusive Abschlusswiderstand zur Leitungsüberwachung	116266	alpinweiß/ rot	80 x 80 x 9 mm	24 V DC
Unterbrechertaster AS 500, Glas	zur manuellen Auslösung von elektrisch steuerbaren Feststellvorrichtungen inklusive Abschlusswiderstand zur Leitungsüberwachung, Glasscheibe und 5 wechselbaren Beschriftungen	120880	alpinweiß/ rot	80 x 80 x 21 mm	24 V DC

RSZ 7 *

Ausfahrbare Rauchschalterzentrale für alle GEZE Feststellvorrichtungen

Bezeichnung	Beschreibung	Ident-Nr.	Farbe	Versorgungsspannung
Rauchschalterzentrale RSZ 7 *	Rauchschalterzentrale für alle GEZE Feststellvorrichtungen	185231	nach RAL	230 V
Rauchschalterzentrale RSZ 7 *	Rauchschalterzentrale für alle GEZE Feststellvorrichtungen	184196	Edelstahl ähnlich	230 V
Rauchschalterzentrale RSZ 7 *	Rauchschalterzentrale für alle GEZE Feststellvorrichtungen	181025	silberfarbig	230 V

TS 5000 ISM

Bezeichnung	Beschreibung	Ident-Nr.	Farbe	Versorgungsspannung
Rauchschalterzentrale RSZ 7 *	Rauchschalterzentrale für alle GEZE Feststellvorrichtungen	184195	weiß RAL 9016	230 V

FLEXIBLE ÖFFNUNGSBEGRENZUNG

Für E- und R-Gleitschienen, 1- und 2-flügelig

Bezeichnung	Beschreibung	Ident-Nr.
Flexible Öffnungsbegrenzung	für Gleitschiene 1-flügelig: TS 5000 E-/R-/RFS-(Blattmontage), Boxer E; 2-flügelig: sämtliche E-/R-/ISM-Varianten TS 5000 (inkl. VPK) und Boxer	145311

ABDECKKAPPE TÜRSCHLIESSER *

Für TS 4000 / 5000, gebogene Form

Bezeichnung	Beschreibung	Ident-Nr.	Farbe	Abmessungen
Abdeckkappe Türschließer *	für TS 5000/ TS 4000, Halbradius, nur bei Türblattmontage verwendbar	092943	Edelstahl poliert	337 x 51 x 72 mm
Abdeckkappe Türschließer *	für TS 5000/ TS 4000, Halbradius, nur bei Türblattmontage verwendbar	092944	Edelstahl matt	337 x 51 x 72 mm

ABDECKKAPPE TÜRSCHLIESSER *

Für TS 4000 / 5000, eckige Form

Bezeichnung	Beschreibung	Ident-Nr.	Farbe	Abmessungen
Abdeckkappe Türschließer *	für TS 5000/ TS 4000, Quadratisch, nur bei Türblattmontage verwendbar	092938	Edelstahl poliert	298 x 51 x 72 mm
Abdeckkappe Türschließer *	für TS 5000/ TS 4000, Quadratisch, nur bei Türblattmontage verwendbar	092939	Edelstahl matt	298 x 51 x 72 mm

TS 5000 ISM

MONTAGEMATERIAL

MONTAGEPLATTE GLEITSCHIENE

Für ISM- und E-ISM-Gleitschiene

Bezeichnung	Beschreibung	Ident-Nr.	Farbe
Montageplatte Gleitschiene	für ISM- / E-ISM-Gleitschiene	118702	silberfarbig
Montageplatte Gleitschiene	für ISM- / E-ISM-Gleitschiene	118703	nach RAL

MONTAGEPLATTE TÜRSCHLIESSER

Für TS 5000 und TS 4000 mit Bohrbild nach DIN EN 1154 Beiblatt 1

Bezeichnung	Beschreibung	Ident-Nr.	Farbe
Montageplatte Türschließer	für TS 5000/TS 4000 mit Bohrbild nach DIN EN 1154 Beiblatt 1	068627	weiß RAL 9016
Montageplatte Türschließer	für TS 5000/TS 4000 mit Bohrbild nach DIN EN 1154 Beiblatt 1	057956	Verzinkt
Montageplatte Türschließer	für TS 5000/TS 4000 mit Bohrbild nach DIN EN 1154 Beiblatt 1	029176	nach RAL
Montageplatte Türschließer	für TS 5000/TS 4000 mit Bohrbild nach DIN EN 1154 Beiblatt 1	049185	silberfarbig
Montageplatte Türschließer	für TS 5000/TS 4000 mit Bohrbild nach DIN EN 1154 Beiblatt 1	137725	Edelstahl ähnlich
Montageplatte Türschließer	für TS 5000/TS 4000 mit Bohrbild nach DIN EN 1154 Beiblatt 1	052351	dunkelbronze

MONTAGEPLATTE TÜRSCHLIESSER

für TS 5000 EFS/RFS/E-HY/TS 4000 E mit Bohrbild nach DIN EN 1154 Beiblatt 1

Bezeichnung	Beschreibung	Ident-Nr.	Farbe
Montageplatte Türschließer	für TS 5000 EFS/RFS/E-HY/TS 4000 E mit Bohrbild nach DIN EN 1154 Beiblatt 1	059107	silberfarbig
Montageplatte Türschließer	für TS 5000 EFS/RFS/E-HY/TS 4000 E mit Bohrbild nach DIN EN 1154 Beiblatt 1	100044	nach RAL

TS 5000 ISM

MONTAGEPLATTE TÜRSCHLIESSER *

Für TS 5000 und TS 4000 mit Bohrbild nach DIN EN 1154 Beiblatt 1

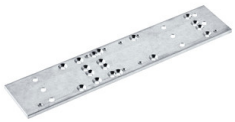

Bezeichnung	Beschreibung	Ident-Nr.
Montageplatte *	für TS 5000/TS 4000 mit Bohrbild nach DIN EN 1154 Beiblatt 1	083992

* Die oben gekennzeichneten Produkte können je nach Land in Form, Typ, Eigenschaften, Funktion oder Verfügbarkeit variieren. Bei Fragen wenden Sie sich bitte an Ihren GEZE Ansprechpartner.